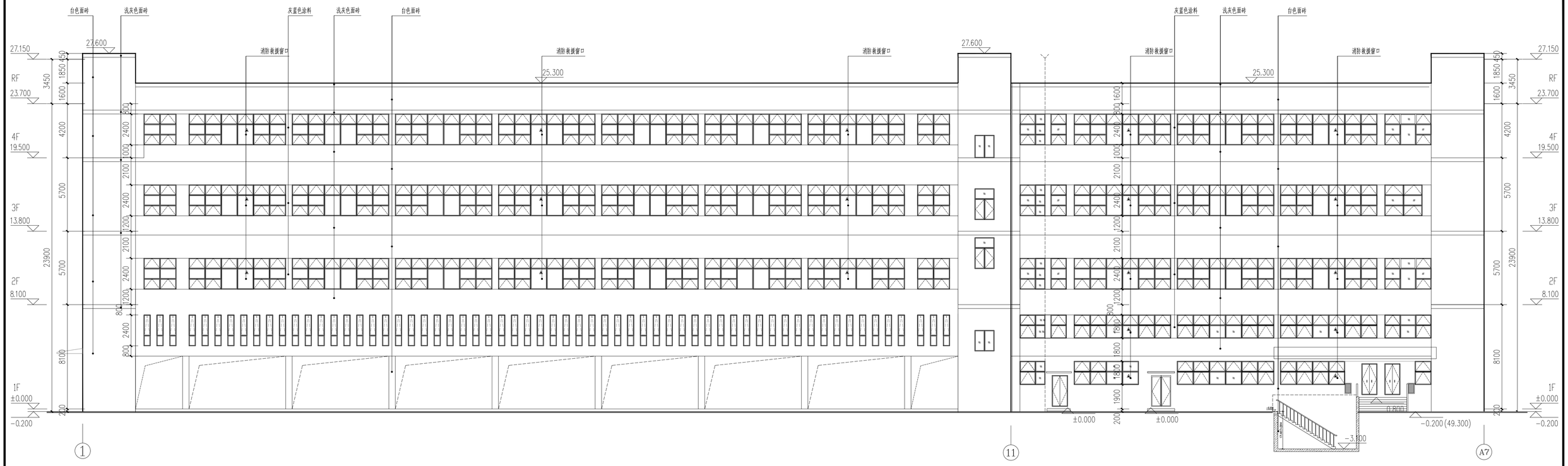

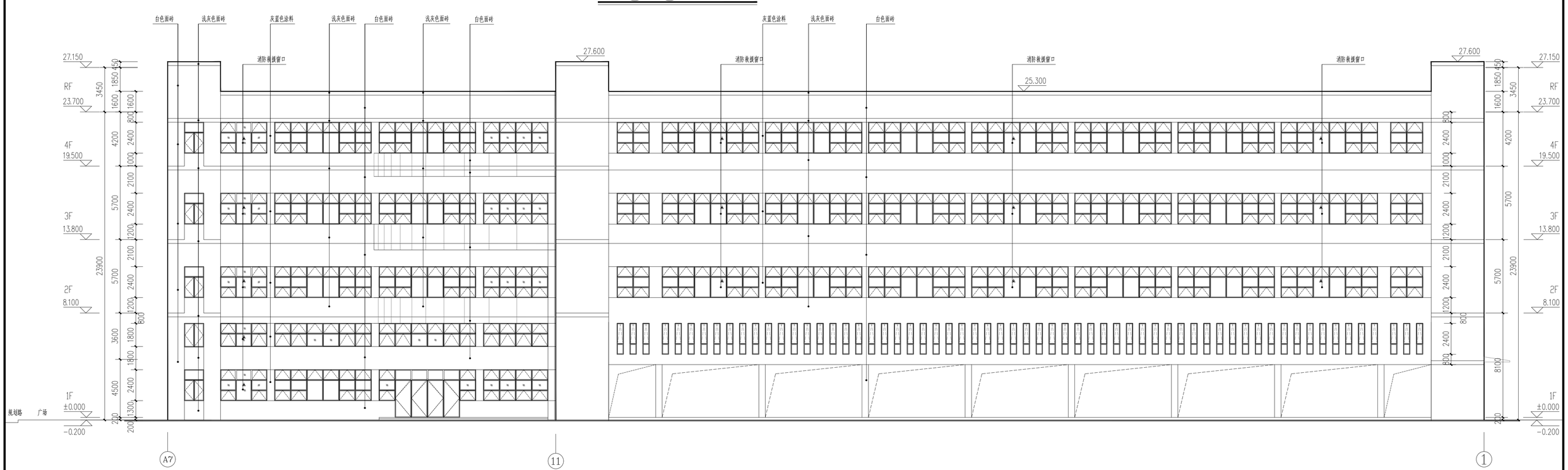

白色面砖
浅灰色面砖
灰蓝色涂料
浅灰色面砖
白色面砖
灰蓝色涂料
浅灰色面砖
白色面砖
消防救援窗口
消防救援窗口
消防救援窗口
消防救援窗口
消防救援窗口
27.600
27.600
25.300
25.300
27.150
RF
23.700
4F
19.500
3F
13.800
2F
8.100
1F
±0.000
-0.200
3450
1850
450
1600
4200
5700
5700
8100
23900
200
±0.000
±0.000
0.800
-0.200(49.300)
-3.100
①
11
A7

①-A7立面图 1:250

白色面砖
浅灰色面砖
灰蓝色涂料
浅灰色面砖
白色面砖
浅灰色面砖
白色面砖
灰蓝色涂料
浅灰色面砖
白色面砖
消防救援窗口
消防救援窗口
消防救援窗口
消防救援窗口
27.600
27.600
25.300
27.150
RF
23.700
4F
19.500
3F
13.800
2F
8.100
1F
±0.000
-0.200
规划路
广场
3450
1850
450
1600
4200
5700
5700
8100
23900
3600
4500
1300
200
A7
11
①

A7-①立面图 1:250

根据《建设工程质量管理条例》（国务院第279号令）第十一条规定，本设计文件未经有关部门审查批准的，不得使用。

HCDI 湖南建工集团工程设计研究院有限公司 HUNAN CONSTRUCTION ENGINEERING GROUP DESIGN & RESEARCH INSTITUTE CO.,LTD.				设计证书等级 Certificate Grade	甲级	设计证书编号 Certificate Number	A143004506
				建设单位 Client	英德市西牛麻竹笋产业发展有限公司		
				工程名称 Proj. Name	英德市西牛麻竹笋"补改投"现代农业产业园D区建设项目-1#生产车间		
设计总负责人 Designer In-charge	刘 峰	校对 Checked	何金明	①-A7 立面图 A7-① 立面图			
专业负责人 Chief	何金明	审核 Examined	刘 峰				
设计 Designed	左鹏程	审定 Approved	刘 峰	版权所有.不得复制.套用或公开. All rights reserved.Not copied,reproduced,or published.			

工程编号 Project No.	2024-YD-03
图别 Category	建施
图号 Drawing No.	13
比例 Scale	1:150
日期 Date	2025.04